



# **LEADER- FÖRDERPERIODE 2023-2027**

**Informationen  
für private und gemeinnützige  
Antragstellerinnen und Antragsteller**

# LEADER – Förderprogramm für ländliche Entwicklung

- **LEADER** = *Liaison Entre Actions de Développement de l'Économie Rurale*  
→ „Verbindung zwischen Aktionen zur Entwicklung der ländlichen Wirtschaft“
- **Ziel:** Förderung der Entwicklung ländlicher Regionen in Europa, Deutschland und Rheinland-Pfalz
- **Förderperiode 2023–2027:**
  - Rheinland-Pfalz: **21 LEADER-Regionen**
  - Deutschland: **372 Regionen**
  - Europa: **rund 2.700 Regionen**
- **Finanzierung:**
  - Europäischer Landwirtschaftsfonds (ELER)
  - Ergänzend: Bund, Länder und Kommunen



# LEADER-Methode

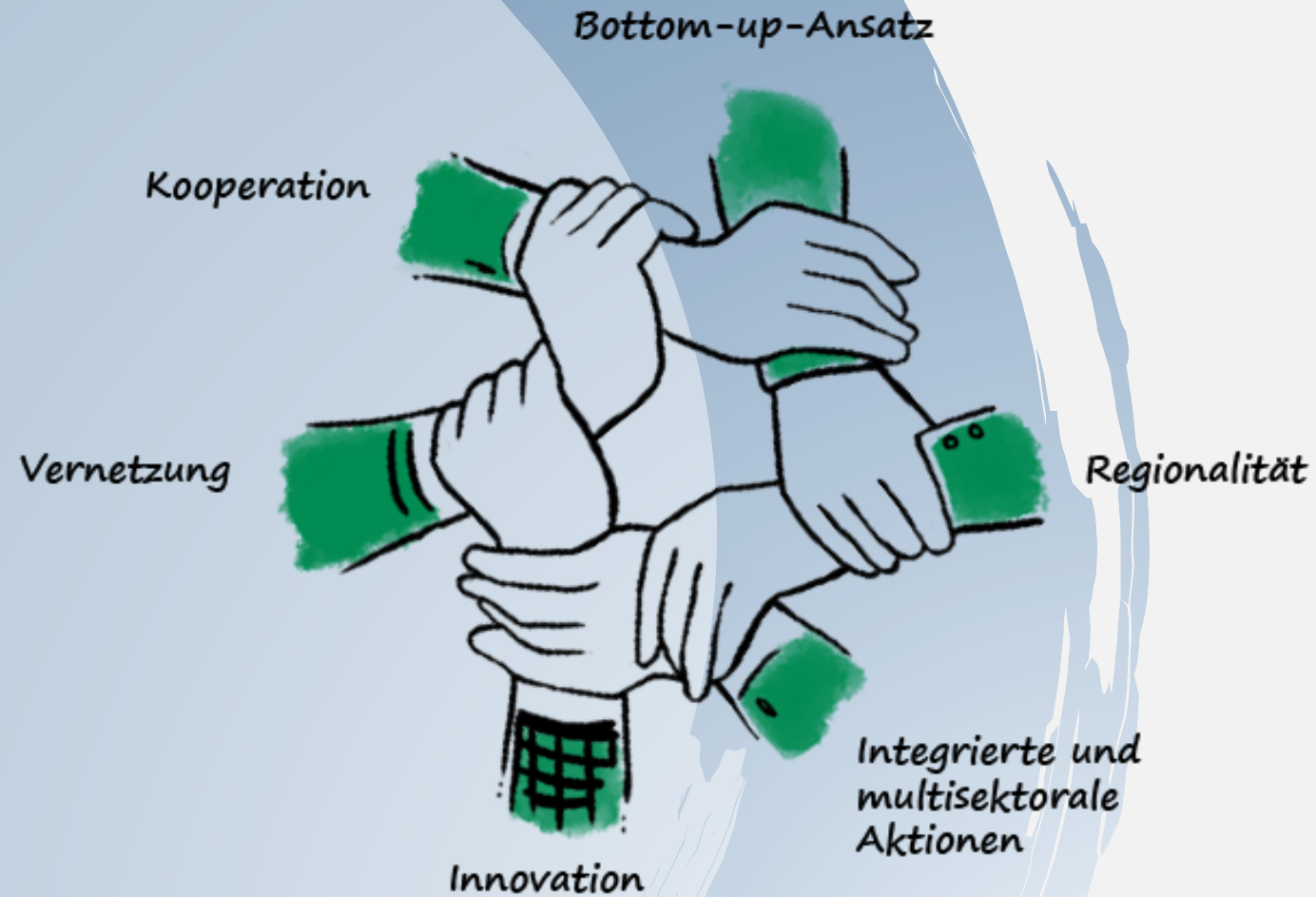



# LEADER-Region Südpfalz

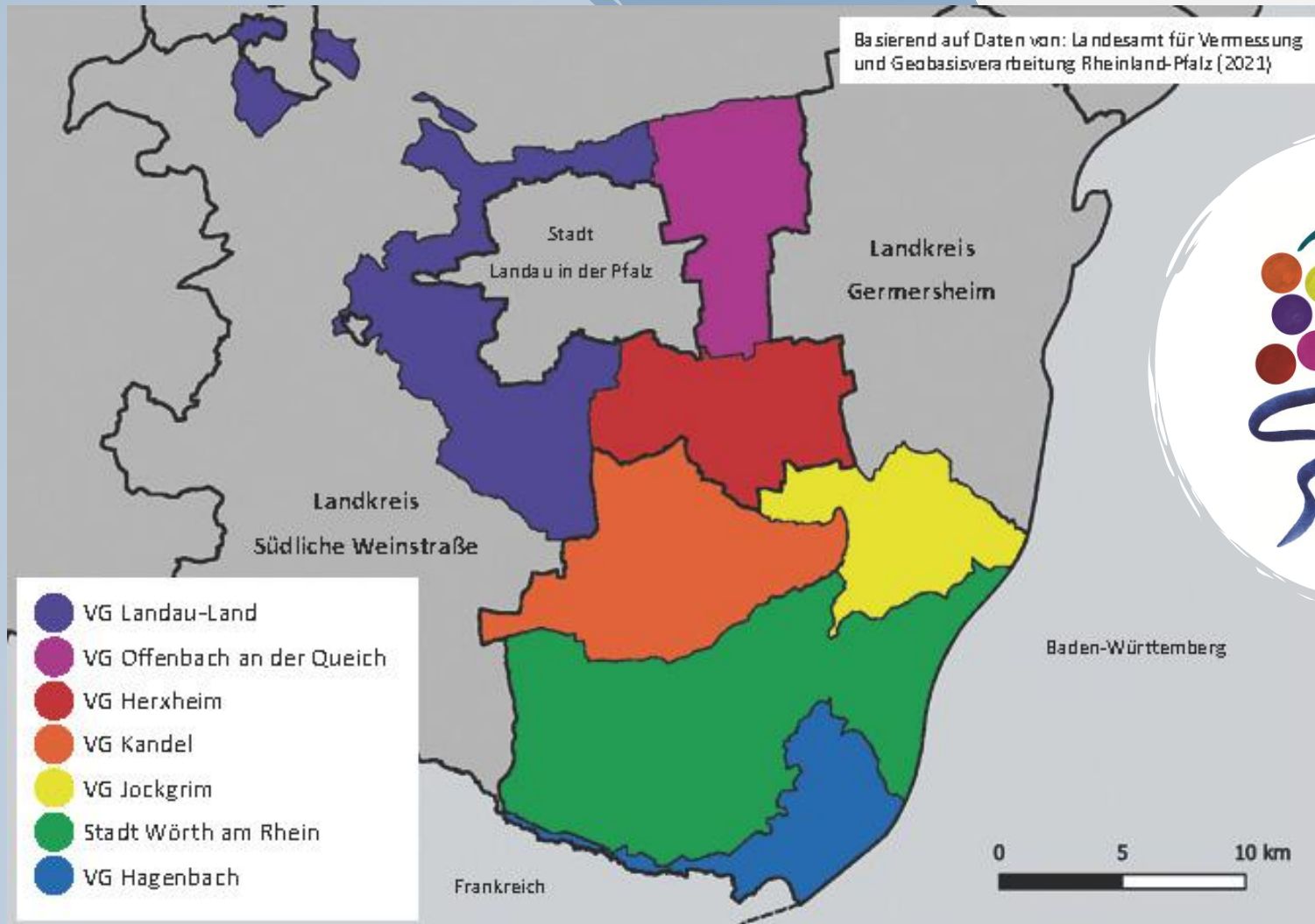

# Organisationsstruktur der LAG

- Ansprechpartnerin für **Recht und Formalia**
- Kommunikation mit **ELER/ADD**
- Vergabe und Abwicklung von **Regionalbudget und Bürgerprojekten**
- Vorsitz und Organisation **LAG-Ratssitzungen**

- **Entscheidung** über Projekte und Förderung
  - Festlegung der **strategischen Ausrichtung**
- **Bewertung und Priorisierung** der Projekte
  - **Monitoring:** Kontrolle und Fortschreibung der LILE
    - Mindestens **3 Sitzungen/Jahr**, inkl. Projektauswahl

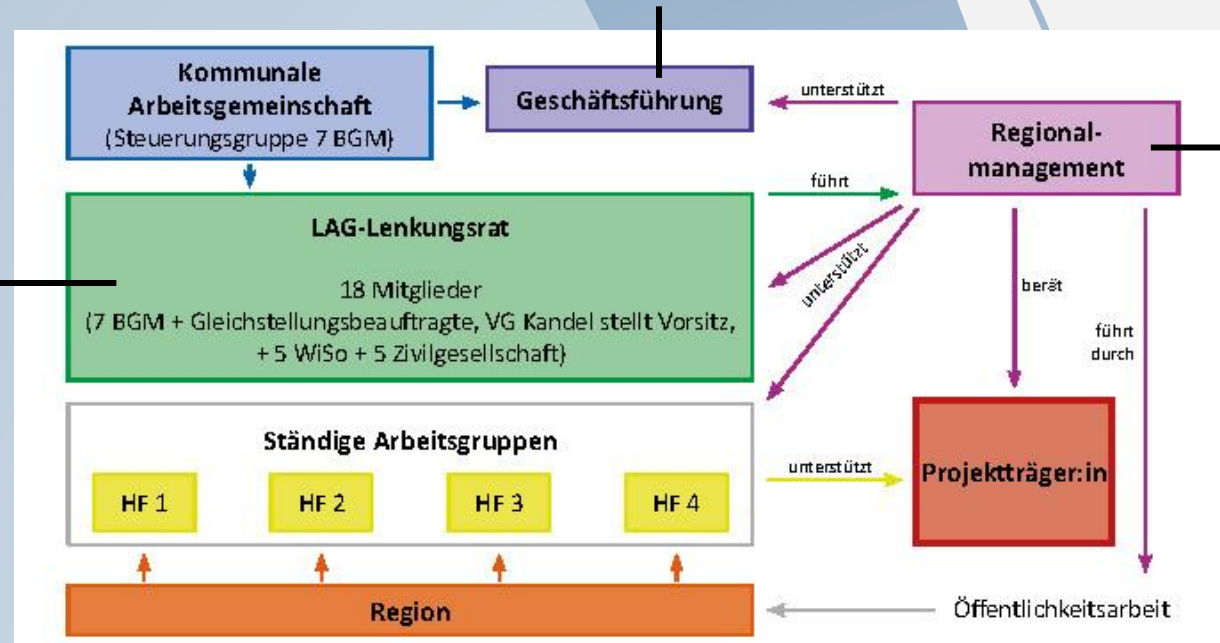

- **Beratung und Aktivierung** von Projektträgern
- **Unterstützung** bei Anträgen (keine Formulierung)
- **Management und Vorbereitung** Projektauswahl
- **Öffentlichkeitsarbeit** und Verwaltung

# Handlungsfelder der Region Südpfalz

## Handlungsfeld 1: **Naherholung, Tourismus und Kultur**

*Zur Steigerung von Kultur, Naherholung und Tourismus werden Angebote für Gäste aus dem In- und Ausland sowie für Kultur- und Erholungssuchende aus der Region weiterentwickelt.*



**Ausbau touristischer Infrastruktur:** z.B. barrierefreier Rundweg mit Beschilderung, Gästezimmer (am besten Garni), Wohnmobilstellplätze

**Pflege kultureller Angebote:** z.B. Modernisierung einer Museumsausstellung

**Weiterbildung und Vernetzung:** z.B. Workshop-Reihe für Gastgeber:innen

**Innovative Angebote:** z.B. Entwicklung einer regionalen Tourismus-App

### **Auf was zu achten ist:**

- Zimmer, Ferienwohnungen und Wohnmobilstellplätze müssen innovative Ansätze haben (Einzigartigkeit in der Region)
- Es werden keine Parkplätze gefördert





***Bau von vier Ferienwohnungen  
Bei Haag's in Gommersheim***

*Gesamtprojektkosten: 572.000 €*

*Förderung: 40% | 200.000 €*



***Modernisierung Deutsches Straßenmuseum  
"Die Straße. Verbindet." in Gommersheim***

*Gesamtprojektkosten: 252.280 €*

*Förderung: 80% | 200.000 €*

# Handlungsfelder der Region Südpfalz

## Handlungsfeld 2: **Lebensqualität, wohnortnahe Versorgung und dörfliche Entwicklung/ Stadtentwicklung**

*Die Lebensqualität wird gesteigert und die Nahversorgung und ärztliche Versorgung der Ortschaften erhalten.*

**Belebung von Dorfmitten:** z.B. Pop-up-Nutzungen leerstehender Gebäude

**Beteiligung der Bevölkerung:** z.B. digitale Umfrageplattform zu Ortsentwicklungen

**Kommunikations- und Begegnungsräume:** z.B.

generationenübergreifendes Nachbarschaftscafé

**Vernetzung und Ehrenamt:** z.B. Qualifizierungsreihe für Vereinsvorstände

**Alternative Mobilität:** z.B. Aufbau eines E-Carsharing-Angebots im Dorf

### **Auf was zu achten ist:**

- Förderprogramme für Dorf- und Stadtentwicklung haben Vorrang (z.B. Dorferneuerung, Städtebausanierung, Denkmalschutz, Aktion Grün)
- Sanierungsmaßnahmen und Ersatzbeschaffung sind nicht förderfähig
- Keine originären I-Stock-Maßnahmen (Straßen, Parkplätze, Friedhof etc.)







### ***Neuerrichtung***

### **Dorfbackhaus in Edesheim**

**Gesamtprojektkosten: 127.277,23 €**

**Förderung: 80% | 101.821,78 €**

### ***Kulturkreis Leimersheim e.V.***

### **Bau von Vereinshütten in Baukastensystematik**

**Gesamtprojektkosten: 33.716 €**

**Förderung: 50% | 16.858 €**



### ***Verbesserung der Barrierefreiheit und Steigerung der Nutzungsvielfalt am Vereinsanwesen des Liederkranz Zeiskam e.V.***

**Gesamtprojektkosten: 77.231 €**

**Förderung: 80% | 61.784,80 €**

# Handlungsfelder der Region Südpfalz

## Handlungsfeld 3: **Natur, Kulturlandschaft und Landbewirtschaftung**

*Die Natur wird erhalten und die Kulturlandschaft gepflegt.*

**Schutz und Nutzung der Kulturlandschaft:** z.B.

Landschaftspflegekonzept für Streuobstwiesen

**Wertschöpfung und Vermarktung:** z.B. Online-Marktplatz für regionale Produkte

**Weiterbildung und Beratung:** z.B. Schulung für Landwirt:innen zu nachhaltigen Anbaumethoden

### **Auf was zu achten ist:**

- Förderprogramme für die Landwirtschaft o.a. haben Vorrang (z.B. Einzelbetriebliche Förderung, Weinbauförderung, Umweltprogramme)
- Sanierungsmaßnahmen und Ersatzbeschaffung sind nicht förderfähig







***Grünflächen und Schulungen zur Bewirtschaftung  
Naturnahes Gärtnern Rülzheim***

*Gesamtprojektkosten: 26.418 €*

*Förderung: 75% | 19.813,50 €*

***Workshop-Küche im Kindergarten  
„Ich kann kochen! Ach uff pälzisch“ in Bellheim***

*Gesamtprojektkosten: 202.308,83 €*

*Förderung: 80% | 161.847,06 €*





# Handlungsfelder der Region Südpfalz

## Handlungsfeld 4: **Wirtschaft, Klimaschutz und Klimaanpassung sowie Rohstoffrückgewinnung**

*Das Klima wird geschützt und gleichzeitig Maßnahmen ergriffen, um die Südpfalz dem Klimawandel anzupassen. Darüber hinaus wird die Wirtschaftsstruktur gestärkt.*



**Quartiersentwicklung:** z.B. Modellprojekt für ein klimafreundliches Wohnquartier

**Konzepte Energie und Kreislaufwirtschaft:** z.B. Energiekonzept mit Solar- und Speicherlösungen

**Weiterbildung und Beratung:** z.B. Workshopreihe zu Energieeinsparung und Ressourcennutzung

**Digitale Bewusstseinsbildung:** z.B. Online-Plattform mit Tipps zu Energie- und Rohstoffkreisläufen

### **Auf was zu achten ist:**

- Projekte, die über die Fördermaßnahmen der KfW o.ä. bezuschusst oder finanziert werden können, sind nicht zuwendungsfähig
- Sanierungsmaßnahmen und Ersatzbeschaffung sind nicht förderfähig



***Umbau eines Ladenlokals zum  
Repair-Café in Edesheim***

*Gesamtprojektkosten: 140.301,42 €*

*Förderung: 75% | 105.226,07 €*

***Solar-E-Bike-Ladestation Mölsheim  
mit arten- und insektenfreundlicher Begrünung***

*Gesamtprojektkosten: 275.790,44 €*

*Förderung: 75% | 200.000 €*



# Von der Projektidee bis zur Bewilligung

## 1. Projektidee

- Idee für ein Projekt in der Region
- Unsicher bei der Finanzierung? → **Kontakt mit dem Regionalmanagement**
- **Beratung zu Fördermöglichkeiten** und **weiterem Vorgehen**

## 2. LEADER-Prüfung

- Jedes Projekt muss der **LILE** entsprechen
- Zuordnung zu einem der **Teilhandlungsfelder** der LILE erforderlich

## 3. Projektsteckbrief

- Vorstellung der Idee im **Projektsteckbrief**
- Einreichung beim **Regionalmanagement**
- **Überprüfung**, ob das Projekt die **Ziele der LILE** unterstützt und dem **LEADER-Ansatz** entspricht
- **Unterstützung und Feedback** bei Erstellung und Nachbesserung



# Von der Projektidee bis zur Bewilligung

## 4. Bewertung

- **Bewertung** durch Regionalmanagement nach Projektkriterien
- Vorstellung in der **nächsten LAG-Sitzung**
- **LAG entscheidet** über Förderung in der aktuellen Förderphase
- Bei **Nicht-Priorisierung**: Unterstützung bei neuem Aufruf oder alternativer Förderung

## 5. Bewilligung durch die ADD

- **Von der LAG beschlossene Projekte** → Einreichung bei der **ADD Trier**
- **ADD entscheidet** über die **endgültige Bewilligung**

## 6. Projektbegleitung

- **Begleitung und Beratung** auch nach Bewilligung
- Unterstützung bei Fragen während der Umsetzung
- **Begleitung bis zur erfolgreichen Umsetzung des Projekts**

# Benötigte Unterlagen

- **Projektsteckbrief**
- Nachweis der **Gesamtfinanzierung**
- Ggf. Bescheinigung des Finanzamtes wg. **Vorsteuerabzugsfähigkeit**
- Ggf. fachliche **Stellungnahmen**
- Behördliche **Genehmigungen** (z.B. Baugenehmigung)
- Bei Bauprojekten **DIN 276** oder **Plausibilisierung** der Ausgaben
- **De-Minimis-Erklärung** (inkl. landwirtschaftliche Unternehmensnummer)
- **Businessplan** für wirtschaftlich betriebene Einrichtungen
- **Nachweis der Wirtschaftlichkeit** auf 12 Jahre (Steuerberater)
- **Eigentumsnachweis** (Grundbuch)
- **Nutzungsvereinbarungen** über mind. 15 Jahre bei Fremdeigentum

## Bei Vereinen

- Auszug **Vereinsregister**
- **Vollmachten**
- **Satzungen**
- Bescheinigung der **Gemeinnützigkeit**

# Fördersätze für LEADER-Projekte

Antragsteller:in		Höhe Basis-förderung	Höhe Premium-förderung	Kriterienbereiche für Premiumförderung innerhalb der HF			
				Naherholung, Tourismus und Kultur	Lebensqualität, wohnortnahe Versorgung, Dorf-/Stadtentwicklung	Natur, Kulturlandschaft, Landwirtschaft	Wirtschaft, Klimaschutz u. Klimaanpassung sowie Rohstoffrückgewinnung
Öffentlich	Finanzstark	70 %	75 %	Klimaschutz,	Klimaschutz/-resilienz, Innenentwicklung,	Klimaschutz/-resilienz, Artenschutz,	Innovation, Bedeutung für die Gesamtregion,
	Finanzschwach			Destinations-übergreifend, interkommunal,	interkommunal, Innovation,	interkommunal, Innovation,	interkommunal,
Gemeinnützig		50 %	80 %	Innovation	Bedeutung für die Gesamtregion	Bedeutung für die Gesamtregion	Kombination aus 2 der 3: Energieeinsparung, -speicherung oder
Privat		40 %	50 %	Soz. Mehrwert	Soz. Mehrwert	Soz. Mehrwert	erneuerbare Energien
LAG-Vorhaben		55 %	100 %	Von besonderer Bedeutung für die Region			
Qualifizierungs- und Informationsmaßnahmen		75 %	100 %	Mind. 30 % der Gesamtkosten werden durch Beiträge der Teilnehmenden/der veranstaltenden Organisation erbracht oder wenn das öffentliche Interesse überwiegt von der LAG übernommen			
Kooperationsprojekte		-	Nach Art des PT	Kriterien für Kooperationsprojekte sowie einen weiteren Kriterienbereich			

Mindestförderung = 5.000,00 €

Maximalförderung = 250.000,00 €



# Weitere Fördermöglichkeiten über LEADER

## Ehrenamtliche Bürgerprojekte

- Förderung **gemeinnütziger Projekte lokaler Akteure**
- **Max. 3.000 €** Förderung pro Einzelprojekt
- **Zielgruppe:** gemeinnützige Organisationen, NGOs, Interessengruppen
- **Keine Förderung** wirtschaftlicher Tätigkeiten oder Unternehmen
- **Ausgeschlossen:** politische Vereine / Parteien, kommunale Körperschaften, Sportvereine (außer Jugendarbeit), Bürgerinitiativen, Einzelpersonen

## Regionalbudget

- Förderung einer **aktiven, eigenverantwortlichen ländlichen Entwicklung**
- Ziel: **Stärkung der regionalen Identität**
- **Kleinprojekte bis 20.000 € netto** förderfähig
- **Zuschuss:** bis zu **80 %** der Gesamtkosten



**Errichtung einer  
witterungsgeschützten  
Sitzgruppe in Bellheim**

*Förderung: 1.400 €*



**Inwertsetzung des  
Jugendraums in  
Böbingen**

*Förderung: 2.000 €*



**Kirchenmusik – Musikkultur  
(Equipment) in Bellheim**

*Förderung: 2.000 €*



**Mittagstisch  
(Küchenutensilien) in  
Maikammer**

*Förderung: 1.450 €*

**Bau von Vogel- und  
Fledermauskästen in  
Kleinfischlingen**

*Förderung: 2.000 €*



**Beleuchtung des Fuß- und Radweges  
von Großfischlingen nach Venningen  
*mit Beleuchtungssteuerung mittels  
Bewegungsmeldern***

*Gesamtprojektkosten: 18.840 €*

*Förderung: 75% | 14.130 €*



**Anschaffung eines Spielgeräts  
Grundschule Maikammer**

*Gesamtprojektkosten: 20.000 €*

*Förderung: 70% | 14.000 €*

# Weitere Fördermöglichkeiten über LEADER

## FLLE 2.0 (GAK)

### 7.0 Kleinstunternehmen der Grundversorgung

- Sicherung, Schaffung und Ausbau der Grundversorgung ländlicher Bevölkerung
- **Zielgruppe:** eigenständige Kleinstunternehmen (< 10 Mitarbeitende, < 2 Mio. € Umsatz)
- **Nicht förderfähig:** Landwirtschaft, Ärzte, Zahnärzte, Psychotherapeuten, Apotheker
- **Förderhöhe:** bis zu **55 %** der förderfähigen Investitionen  
→ De-minimis-Beihilfe max. **300.000 €**

### 8.0 Einrichtungen für lokale Basisdienstleistungen

- Schaffung, Sicherung und Ausbau von Einrichtungen der Grundversorgung
- **Zielgruppe:** natürliche Personen, Personengesellschaften, Privatpersonen
- **Bedingung:** Orte bis **10.000 Einwohner**, keine Doppel-Förderung mit Maßnahme 7.0
- **Förderhöhe:** bis zu **75 %** der förderfähigen Ausgaben





***Umbau eines gemeindeeigenen Gebäudes zum  
Dorfladen in Westheim***

*Gesamtprojektkosten: 158.350 €*

*Förderung: 75% | 110.845 €*



***Umbau einer bestehenden Halle zur  
Arztpraxis in Zeiskam***

*Gesamtprojektkosten: 389.400 €*

*Förderung: 40% | 155.760 €*

# Vorsicht !

## Wichtige Hinweise für Projekte

- Projekt **darf noch nicht begonnen** werden  
→ auch nicht nach Auswahl des Projektes durch LAG  
→ erst **nach Bewilligung durch die ADD** starten
- **Vereinfachte Vergabevorschriften** beachten: 3 vergleichbare Angebote
- Nur **beantragte Maßnahmen** durchführen
- **Architektenkosten:** max. 25.000 € netto  
→ sonst ebenfalls 3 Angebote erforderlich
- **Finanzierung 100 % gesichert** (Barmittel oder Kreditbestätigung)
- **Rücksprache** bei allen Schritten mit dem **Regionalmanagement**

# Budget 2026

Nächster Förderaufruf:  
**Dezember 2025 bis April 2026**

Abzurufende Mittel:

	ELER	Land	Projekt unabhängige Mittel	Ehrenamtliche Bürgerprojekte	GAK- Regionalbudget
bis 2027 2028	585.997,16 €				
	256.000 €				
<b>Gesamt:</b>	<b>841.997,16 €</b>	<b>140.000,00 €</b>	<b>80.141 €</b>	<b>30.000 €</b>	<b>100.000 €</b>





**WIR FREUEN UNS  
AUF IHRE  
PROJEKTIDEE**